



COUPE d'EURE-ET-LOIR FUTSAL U11G

LUNDI 19 DECEMBRE OU MARDI 20 DECEMBRE 2022

District d'Eure-et-Loir de Football

Saison 2022-2023

Équipes inscrites

COUPES FUTSAL - U11

2eme TOUR - LUNDI 19 DECEMBRE 2022

CHARTRES – GYMNASSE LA MADELEINE

ACCUEIL : C'CHARTRES

Rdv : 13h00 / Début - 13h15 / Fin - 14h45

C'CHARTRES - U10

LUCE OUEST - U11

C'CHARTRES - U11

BERCHERES - U10/U11

DREUX - CURIE

ACCUEIL : FC DROUAIS

Rdv : 9h00 / Début - 9h15 / Fin - 11h30

FC DROUAIS - U11

AS ORIELS - U10/U11

FC REMOIS - U11

FC LEVES - U11

2EME TOUR - MARDI 20 DECEMBRE 2022



BROU

ACCUEIL : BROU

Rdv : 09h30 / Début - 9h45 / Fin - 12h00

BEAUVOIR/LUTZ - U10/U11

BROU - U10/U11

ST GEORGES - U11

LUCE OUEST - U10



TERRAIN FUTSAL

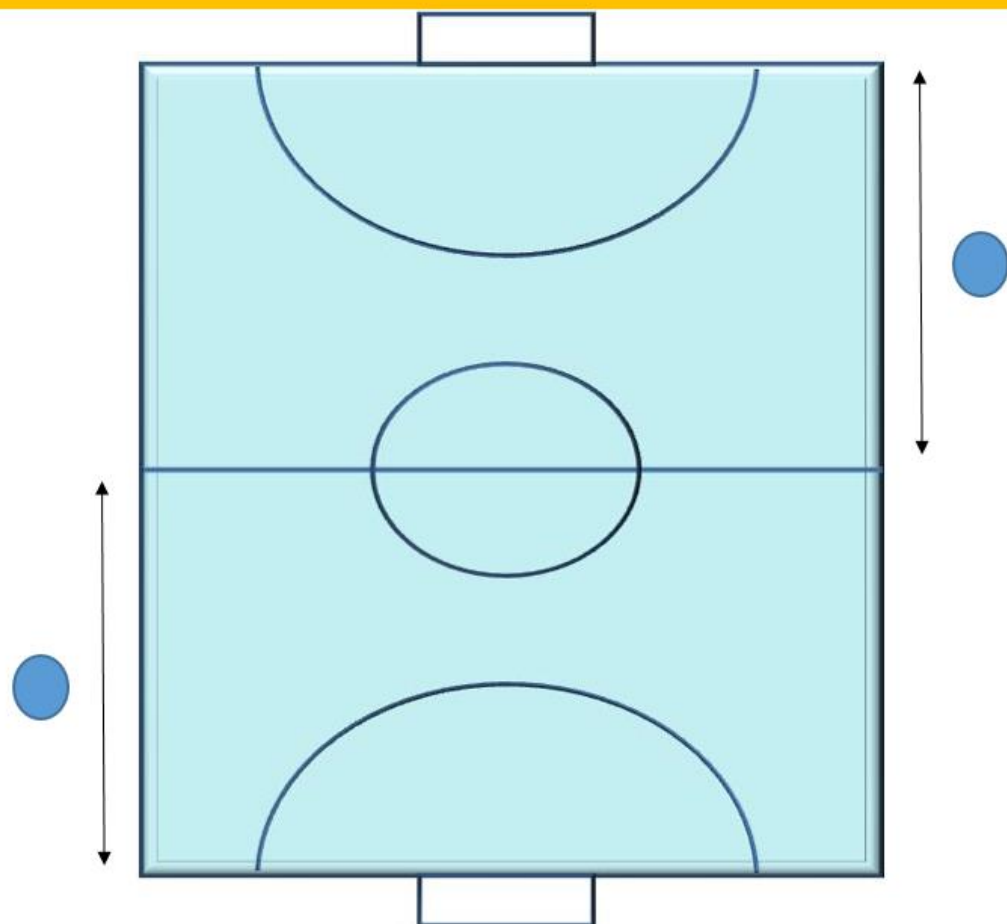

● Position des arbitres

- Dimensions : 40 x 20 ou 25 m
- Zone (surface) à 6 m
- Point de pénalty à 6 m (sur la ligne de la surface)
- Dimensions des buts = largeur 3 m et hauteur 2 m



Lois du jeu



- Le Futsal se joue à 5 contre 5
- 3 remplaçants maximum
- Remplacements « à la volée » (sans arrêts du jeu)
- Tenue complète obligatoire (protège-tibias indispensables)
- Toutes relances du gardien s'effectuent à la main (six mètres inclus)
- Adversaires à 5m sur les remises en jeu
- 4 secondes pour effectuer les remises en jeu
 - À partir du moment où l'adversaire est à distance
 - Sinon changement de camp
- Coups francs directs
 - Sauf passe en retrait au gardien
 - Indirect sur la ligne des 6m
- Touches au pied
- Penalty sur la ligne de surface (6m)
- **Tacles et Charges interdits**

Organisation de la Coupe U11G futsal

OBJECTIFS :

- Perfectionnement technique à travers une pratique « football » alternative ;
- Faire découvrir le futsal et ses règles spécifiques ;
- Arbitrage des jeunes par les jeunes.

DÉROULEMENT :

- 4 à 5 équipes inscrites sur un même site ;
- Un même joueur ne peut pas jouer pour deux équipes ;
- Arbitrage effectué par 2 joueurs d'une même équipe qui ne joue pas et depuis l'extérieur du terrain (voir page précédente « lois du jeu ») ;
- Chaque équipe peut venir avec **8 joueurs maximum** (voir fiche d'effectif).
- Points : victoire = 4 pts / égalité = 2 pts / défaite = 1 pt / forfait = 0 pt (score = 3-0)

EQUIPES :

Merci de respecter l'appellation de chaque équipe :

Equipe U10 = Uniquement des joueurs U10

Equipe U11 = Uniquement des joueurs U11

EQUIPE U10/U11 = Joueurs U10/U11

QUALIFICATION :

- Tour 1 : 3 premier de chaque poule
- Tour 2 : 2 premier de chaque poule + 2 meilleurs 3^{ème}
- **Tour 3 : 2 premier de chaque poule qualifiés pour finale départementale à 4 équipes.**
- Pour déterminer le classement général, les critères suivants sont appliqués :
 - Meilleure différence de buts particulière ;
 - Meilleure différence de buts générale ;
 - Plus grand nombre de buts marqués ;
 - Meilleure défense ;
 - Trois tirs-au-but.

CALENDRIER :

- 1^{ER} Tour : 2/10/2022 ou 05/11/2022
- Tour 2 : 19/12/2022 ou 20/12/2022
- Tour 3 : 14/01/2023
- **Finale départementale : 11/02/2023 à Brou**

COUPE FUTSAL – U11G

SITE :

| | | |
|----------|----------|----------|
| A | B | C |
| | | |

DURÉE DES MATCHS = 20 minutes

CALENDRIER

| ÉQUIPE | SCORE | ARBITRAGE |
|--------------|-------|-----------|
| A – B | - | C |
| A – C | - | B |
| B – C | - | A |

CLASSEMENT

| ÉQUIPES | POINTS | PLACE |
|----------|-------------------|-------|
| A | ... + ... + ... = | |
| B | ... + ... + ... = | |
| C | ... + ... + ... = | |

En cas d'égalité : voir page 5



COUPE FUTSAL – U11G

SITE :

| A | B | C | D | E |
|-------------------------------------|---|---|---|---|
| | | | | |
| DURÉE DES MATCHS = 8 minutes | | | | |

CALENDRIER

| ÉQUIPE | SCORE | ARBITRAGE |
|--------|-------|-----------|
| A – B | - | C |
| C – D | - | A |
| E – A | - | D |
| B – C | - | E |
| E – D | - | B |
| A – C | - | E |
| E – B | - | A |
| A – D | - | C |
| E – C | - | B |
| B – D | - | E |

CLASSEMENT

| ÉQUIPES | POINTS | PLACE |
|---------|-------------------------|-------|
| A | ... + ... + ... + ... = | |
| B | ... + ... + ... + ... = | |
| C | ... + ... + ... + ... = | |
| D | ... + ... + ... + ... = | |
| E | ... + ... + ... + ... = | |

COUPE FUTSAL U11G

| A | B | C | D |
|---|---|---|---|
| | | | |

DUREE DES MATCHS - 10 MINUTES

| EQUIPE | SCORES | | ARBITRAGE |
|--------|--------|--|-----------|
| A - B | | | C |
| C - D | | | A |
| A - D | | | B |
| B - C | | | D |
| C - A | | | D |
| B - D | | | A |

CLASSEMENT

| ÉQUIPES | POINTS | PLACE |
|---------|-------------------|-------|
| A | ... + ... + ... = | |
| B | ... + ... + ... = | |
| C | ... + ... + ... = | |
| D | ... + ... + ... = | |