

Section excellence sportive football 4ème / 3ème

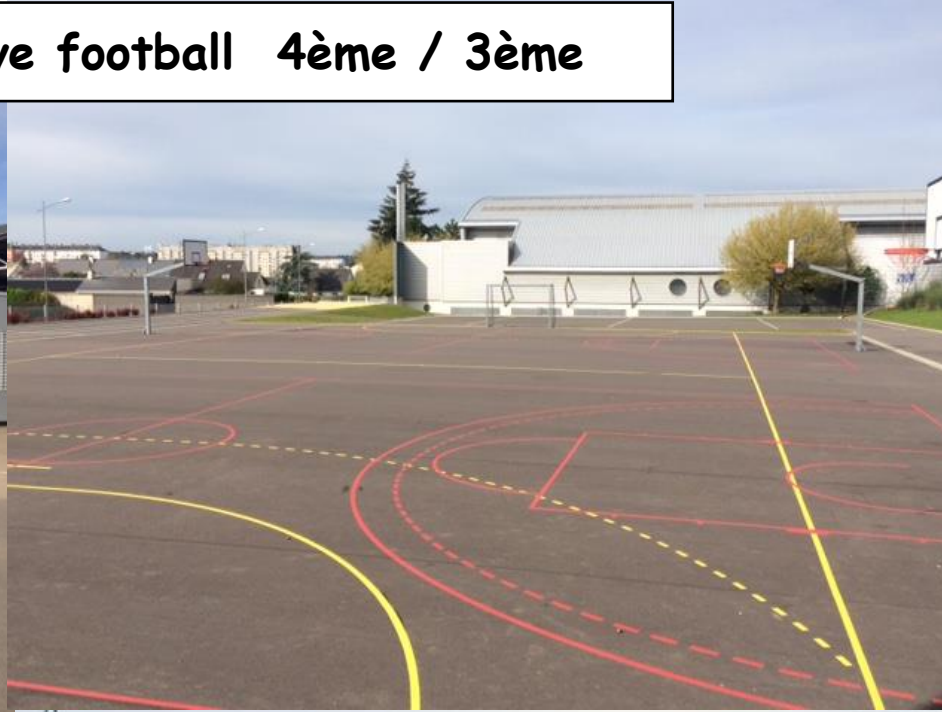

Collège Mathurin Régnier CHARTRES



La structure de section excellence sportive scolaire 4^{ème} / 3^{ème}



Un recrutement départemental.

- Filles: recrutement U13 / U14 / 15
- Garçons: recrutement U14 / U15
- Concours: mi mai, dossier d'inscription disponible sur le site du collège ou du district d'Eure et loir de football

La structure de section excellence sportive scolaire 4^{ème} / 3^{ème}

Les conditions d'admissions

- Répondre aux tests sportifs qui sont orientés sur le jeu afin d'observer la qualité technique du joueur, mais aussi les ressources athlétiques et mentales
 - Étude du dossier scolaire, résultats et comportement
 - Demande et accord d'une dérogation pour parcours particulier auprès de l'inspection académique.
 - La recevabilité de la candidature est soumise à la présentation d'un avis médical attestant de l'absence de contre-indication à la pratique du sport en compétition délivré par le médecin en charge du suivi médical
 - L'admission relève de l'autorité des recteurs de régions académiques après proposition de l'équipe éducative et technique de la section.
-

La structure de section excellence sportive scolaire 4^{ème} / 3^{ème}



1 groupe d'entraînement filles

- 4 séances par semaine dont 1 le mercredi après-midi
- Stade Jean GALLET, pelouse synthétique
- Transport en mini bus
- Encadrement C'CHARTRES FOOTBALL



2 groupes d'entraînement garçons

- 4 séances par semaine dont 1 le mercredi après-midi
- 2 séances spécifiques gardien
- Stade James DELARUE, pelouse synthétique
- Déplacement jusqu'au stade à pied.
- Encadrement C'CHARTRES FOOTBALL

La structure de section excellence sportive scolaire 4^{ème} / 3^{ème}

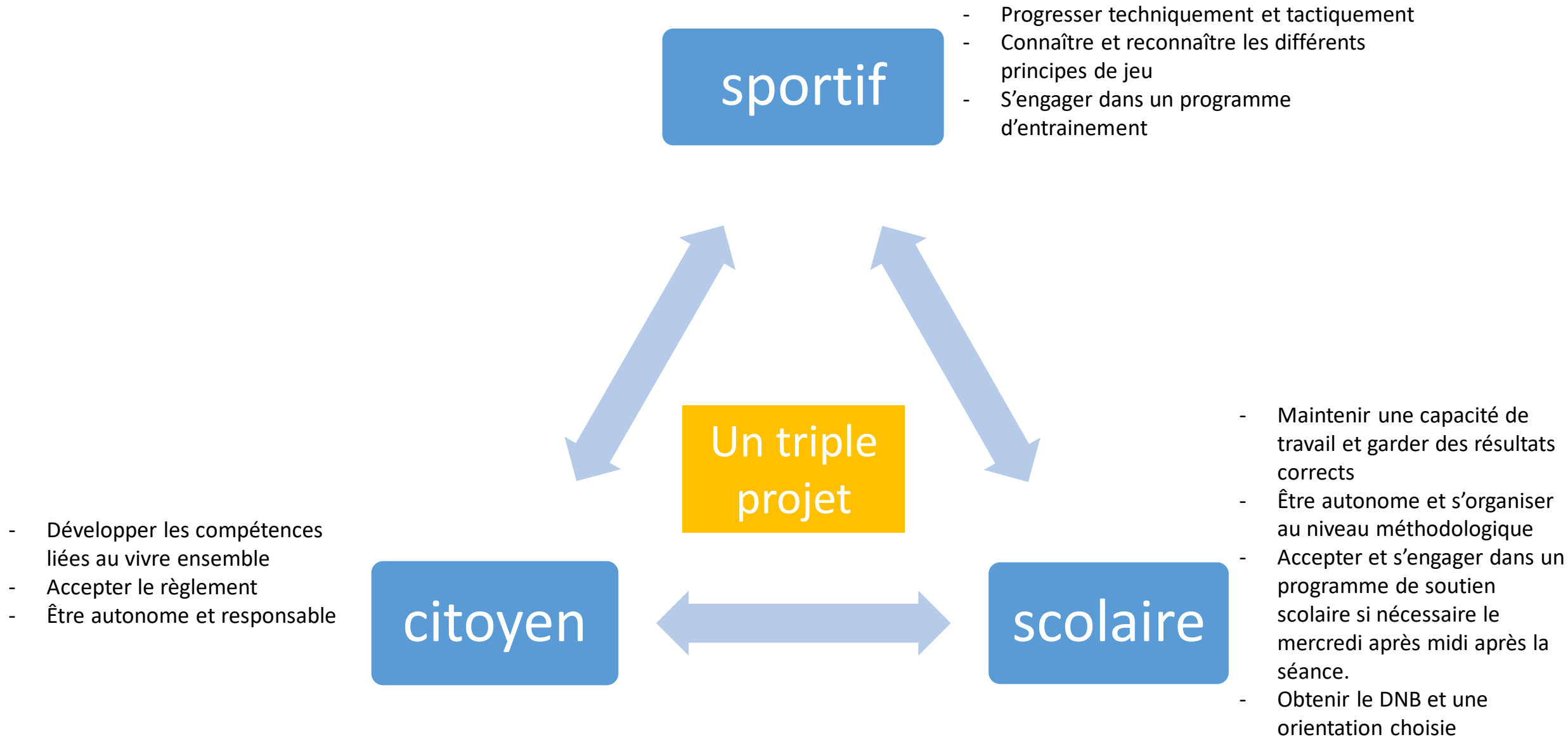

La structure de section excellence sportive scolaire 4^{ème} / 3^{ème}

Participation aux championnats

UNSS excellence:

- Phase académique
- Phase inter académique
- Phase Nationale



Phase Nationale 2017 - VALENCIENNES



Phase Nationale 2013 – SAINT BRIEUC



Phase Nationale 2016 - VESOUL



Phase Nationale 2019 - POITIERS



Phase Nationale 2019 - REIMS



Phase Nationale 2015 - ORLEANS



Phase Nationale 2014 - VALENCE

La structure de section excellence sportive scolaire 4^{ème} / 3^{ème}

Organigramme2020/2021

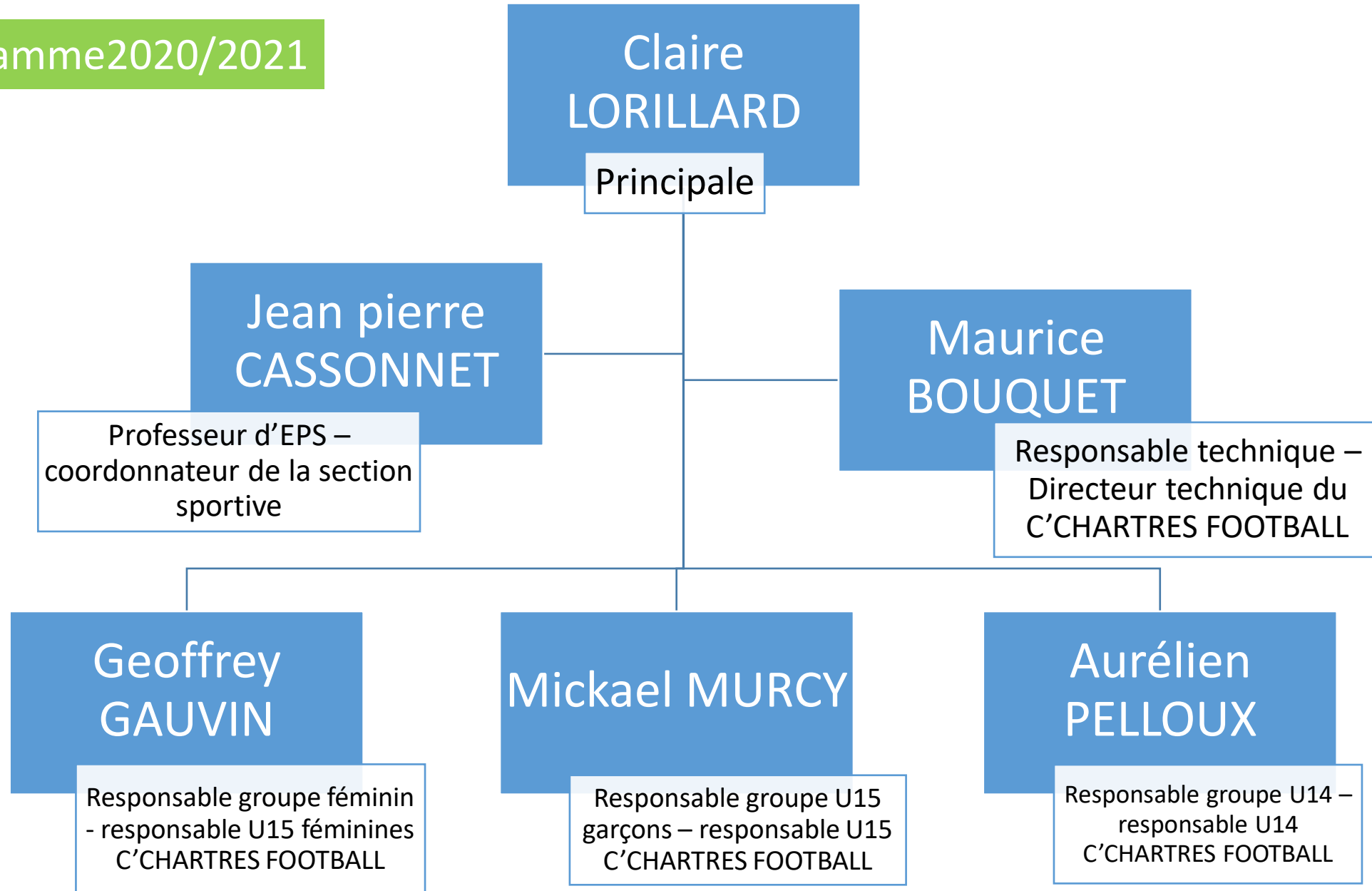

Une cellule médicale, composée d'un médecin, d'un kinésithérapeute et d'un nutritionniste est à l'étude par le club pour la rentrée 2021.

La structure de section excellence sportive scolaire 4^{ème} / 3^{ème}

Exemple d'emploi du temps d'une classe de section excellence sportive football 4^{ème} / 3^{ème}

	Lundi	Mardi	Mercredi	Jeudi	Vendredi
8h/9h	cours	cours	cours	cours	cours
9h/10h					
10h/11h					
11h/12h					
12h/13h30	Temps du midi-repas	Temps du midi-Repas	Temps du midi-repas	Temps du midi-repas	Temps du midi-repas
13h30/14h30	cours	cours	Entraînement	cours	cours
14h30/15h30					
15h30/16h30	Entraînement	Entraînement	Soutien scolaire - kiné	Entraînement	
16h30/17h30					
17h45/18h45	Étude internes	Étude internes		Étude internes	

La structure de section excellence sportive scolaire 4^{ème} / 3^{ème}

La charte de l'élève footballeur (euse)

- Montrer de la motivation et de l'intérêt pour sa scolarité.
- Avoir un comportement correct au collège (dans les cours, en dehors des cours, à l'internat...).
- Assister à tous les entraînements proposés.
- Ne pas faire de séances supplémentaires en club (hors vacances scolaires).
- Se soigner sérieusement lors d'une blessure et respecter le protocole de reprise.
- Prendre soin de son hygiène de vie (sommeil, alimentation, hydratation).
- Prévenir les entraîneurs ou le coordonnateur en cas d'absence.
- Respecter ses camarades et tout le personnel adulte de l'équipe éducative.
- Prendre soin des équipements fournis et les utiliser dans le cadre de l'entraînement ou des sorties de la section.

La structure de section excellence sportive scolaire 4^{ème} / 3^{ème}

Les évaluations et le suivi

Les équipes éducatives et techniques qui composent la commission de suivi, dressent un bilan à chaque mi trimestre.

Les éducateurs et le coordonnateur assistent aux conseils de classe.

Un suivi individualisé peut être mis en place lorsque les résultats deviennent trop justes et des séances d'entraînement peuvent être supprimées, en accord avec la famille, pour donner la priorité à l'aide aux devoirs et à la scolarité.

Une validation de compétences est saisie dans le cadre de l'acquisition du socle commun en fin de cycle 4.

La commission de suivi peut décider de mettre un terme à la section pour un joueur si des manquements répétés aux règles de la charte sont constatés.

La structure de section excellence sportive scolaire 4^{ème} / 3^{ème}

INTERNAT

Garçons au lycée MARCEAU – Filles au collège Hélène BOUCHER

- Encadrement nuits: surveillant du lycée ou du collège
 - Transport bus de ville avec accompagnement, matin et soir , ligne de bus direct 10'.
 - Repas du matin et du soir
 - Bagagerie au collège lundi et vendredi
 - Interlocuteurs, CPE du collège
 - Suivi médical: infirmière du collège et du lycée
 - Accueil en début de semaine le lundi après la séance d'entraînement
 - Sortie en fin de semaine le vendredi matin
 - Coût: environ 1500 euros annuel
-