

**Pour assurer un déroulé optimal de cette présentation, nous demandons à toutes les personnes se connectant à cette présentation :**

- De couper son micro
- De couper sa caméra
- De ne pas intervenir lors de la présentation

**S'il y a des questions, les adresser en fin de réunion au 06.64.44.04.90 (en indiquant Nom/Prénom/Club)**



# RÉUNION DES EQUIPES FEMININES

2020/2021

# *Point sur la situation en club*

# Prévisionnel équipes féminines départementales 2020/2021

	U8F	U11F	U13F	U15F Dép.	U18F Bi- Dép.	Séniors F Dép.
	Foot à 4	Foot à 5	Foot à 8	Foot à 8	Foot à 8	Foot à 8
Angerville		1				1
Amilly						R3
Béville le Comte						1
Brezolles		1	1			
Ent. Brezolles/A.Lucé/FFD				1		
<b>Racing Club Bû Abondant</b>						
C'Chartres		3	1	R1	R1	R1
Châteaudun/USP						1
<b>Châteauneuf</b>						
Cloyes	1	1	1	1		R3
Epernon						R3
EFFD						1
EFFD/Lucé Amicale/Brezolles					Bi-dép à 8	
<b>FC Drouais</b>						
FC Rémois	1	1	1	1		1
Lucé Ouest			1	1	R2	1
Maintenon	1		U11G			
Nogent-le-Roi				1		R3 + 1
Tremblay-les-villages	1			1		
Thiron-Gardais						1
USVL				1		
<b>Voves</b>						
Toury-Janville						
Ent. Courville/Champhol/Brez,				1		
Courville			1			
Ent. Tremblay/Champhol						R3
USVL/Brou/Logron					Bi-dép à 8	
<b>TOTAL</b>	4	7	6	8	2	8

# SOMMAIRE

1

L'équipe  
Technique

2

Les règles  
sanitaires

3

Offres de Pratique

4

Informations  
générales

5

PPF Féminin

6

La formation des  
éducateurs

7

Les outils  
fédéraux

# 1

# L'ÉQUIPE TECHNIQUE

## Équipe technique départementale 2020/2021



**Cédric BOUCHET**  
[cbouchet@eure-et-loir.fff.fr](mailto:cbouchet@eure-et-loir.fff.fr)  
06 64 44 04 90  
02.37.91.28.07  
**CTD-DAP**

Développement et Animation des pratiques



**Joel ADEGOROYE**  
[jadegoroye@eure-et-loir.fff.fr](mailto:jadegoroye@eure-et-loir.fff.fr)  
06 69 25 15 28  
02.37.91.28.07  
**CTD-PPF**

en charge du Projet de Performance  
Fédéral



**Clément EDMOND**  
[cedmond@eure-et-loir.fff.fr](mailto:cedmond@eure-et-loir.fff.fr)  
06.98.13.07.02  
02.37.91.28.02  
**Adjoint Technique**  
Label  
Futsal  
Foot à l'école  
Foot Loisirs



**1 Services civique:**  
**Chloé ALLOTEAU**

Standard : Vincent SEIGNEURET  
[secretariat@eure-et-loir.fff.fr](mailto:secretariat@eure-et-loir.fff.fr)  
02.37.91.28.00

# 2

# LES RÈGLES SANITAIRES



# Aménagements pour accéder aux installations sportives



Ne accès pour l'arrivée au stade et en sortie pour le départ sont définis et matérialisés pour éviter les croisements sur l'ensemble des installations.



Fermeture des bancs de touche.



Fléchages au sol ou muraux pour tous les espaces de circulation piétonne.



Règles strictes d'accès et d'utilisation des sanitaires.



Condamnation temporaire de l'accès aux vestiaires et aux douches.



Mise à disposition de produits de nettoyage des mains.



Maintien des portes des locaux ouvertes pour limiter la manipulation des poignées et permettre une aération/ventilation régulière des espaces en intérieur.



Nettoyage et désinfection des locaux au moins une fois par jour.



Respect des règles de distanciation pour les occupants utilisant des espaces de travail en intérieur.



Poubelles sans couvercle et espaces de lavage de matériel sportif utilisés à disposition près des terrains.

10/2020 - FFF/Anspg

Imprimer l'affiche



# Recommandations pour l'organisation de la pratique



## Application des gestes barrières et de la distanciation sociale

- > Port du masque pour les encadrants pendant la séance (sauf pour s'adresser aux joueurs) ;
- > 2 m entre l'intervenant et le groupe.



Désinfection du ballon et du matériel systématique.



Utilisation d'une gourde personnelle.



Matériel pédagogique manipulé seulement par l'éducateur.



Nomenclature individuelle du ballon (identification et personnalisation).



Prévoir une personne « garante du protocole sanitaire » (GPS) qui veille au respect des principes généraux et à la bonne conduite de la séance.



Créer des espaces de pratique entre chaque groupe afin de permettre le nettoyage du matériel et de réguler les flux.



Zones d'attente pour les pratiquants matérialisées à proximité du terrain avant la participation à une séance.

Septembre 2020 - FFF - Inveco 01 47 21 14 14



Faire le listing des joueurs à chaque séance

Imprimer l'affiche



## Accompagnateurs

- Derrière la main courante
- Masque obligatoire
- Distance d'un mètre

[Imprimer l'affiche](#)

**Cliquez sur le lien**

[Dernière mise à jour du protocole de reprise](#)

**Les bons comportements à adopter pour la reprise dans votre club**

FFF

**Avant la séance / le match**  
Arriver au stade

1. Je n'apporte jamais de mon téléphone.
2. J'ai ma température vérifiée avant de venir au club.
3. Si les vestiaires ne sont pas accessibles, j'arrive en tenue d'entraînement et avec un grand sac.
4. Je porte mon masque dès que j'arrive au stade et jusqu'à la fin de la séance.
5. Je respecte les espaces au sol afin d'éviter de croiser les autres joueurs.
6. Je suis sans contact, mes vêtements et mes chaussures sont toujours dans le respect des protocoles sanitaires.
7. J'arrive au stade les mains.
8. Je laisse mes sacs au bord du terrain.
9. Je parle dans les zones d'attente autorisées à proximité du terrain.

**Pendant la séance / le match**

1. J'ai un ballon, une grande et une chambre individuelles.
2. Je ne touche pas.
3. Je respecte la distance de sécurité avec les autres joueurs.

**Départ de stade**  
Après la séance / le match

1. Je ramène mon masque à la maison.
2. Je ne touche les mains.
3. Je respecte les espaces au sol afin d'éviter de croiser les autres joueurs.
4. J'arrive au stade sans contact.

Je nettoie mes chaussures au retour de mon retour à la maison:  
- laissez à 60°C pendant 30 minutes, utilisez un sèche-linge  
- laissez à 60°C pendant 30 minutes, utilisez un sèche-linge

© 2020 FFF

# RESUME DES BONS GESTES (Joueurs/Parents/Educateurs)

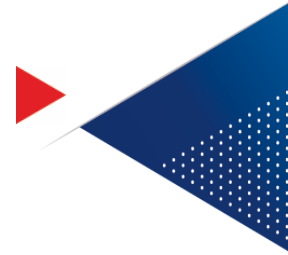

En cas de problème  
contactez votre  
réfèrent COVID



	Joueurs	Parents	Educateurs
<b>Avant la séance</b>	Dire si on est malade ou mal quelque part	Prévenir si absence	
<b>Arrivée au stade</b>	Masque à partir des U12 U7 à U11 (facultatif)	Masque obligatoire et distanciation physique (main courante)	Préparer son matériel Masque obligatoire Faire l'appel
<b>Équipements</b>	Vêtements de pluie, venir en basket et pas en chaussures de foot Gourde ou bouteille individuelle		Tenue du club
<b>Vestiaires</b>	Lavage de main à l'entrée 10 par vestiaire	Interdit aux parents sauf U7 donc Lavage de mains	Aérer Organiser les rotations
<b>Douches</b>	5 maximum	Fournir nécessaire de douche	Organiser les rotations
<b>Matériel</b>	Ne toucher qu'aux ballons		Ramasser et désinfecter matériel si besoin
<b>Club house 10 personnes maxi</b>	Masque obligatoire Lavage de mains	Masque obligatoire Lavage de mains	Masque obligatoire Aération et nettoyage
<b>Protocole / Fair Play</b>	Interdit	Applaudir en fin de rencontre	Interdit
<b>Rencontres</b>	Se saluer et S'excuser verbalement	Derrière la main courante de U7 à U15	Vérifier au respect des mesures barrières
<b>FMI</b>			Nettoyer la tablette après chaque manipulation
<b>Gouter</b>	Privilégier les collations individuelles		Installer dehors si possible

# 3

## OFFRES DE PRATIQUE

## Les U8F (les Filles nées en 2015/2014/2013)

Licenciées	U6 – U7 – U8F
<b>Pratique</b>	Foot à 4 (voire foot à 3) Equipes intégrées sur les plateaux U7
<b>Aire de jeu</b>	30 X 20
<b>Ballon</b>	Taille 4
<b>Buts</b>	4 m x 1,50 m
<b>Jeu</b>	Mise en place de jeu scolaire et rencontres.
<b>Temps de jeu</b>	40' maxi (Jeux + matchs)
<b>Remise en jeu (Touche)</b>	Remise en jeu effectuée sur une passe AU SOL ou en conduite de balle



## Les U8F (les Filles nées en 2015/2014/2013)

**Sous réserve  
de  
modifications**

Date	U6F - U7F - U8F
05/09/2020	
12/09/20	
19/09/20	
26/09/20	
03/10/20	<b>Rentrée du Foot</b>
10/10/20	<b>Plateau 1</b>
17/10/20	
24/10/20	
31/10/20	
07/11/20	<b>Plateau 2</b>
14/11/20	<b>Plateau des Princesses</b>
21/11/20	<b>Plateau 3</b>
28/11/20	<b>Plateau 4</b>
05/12/20	<b>Plateau de Noel</b>
12/12/20	<b>Plateau de Noel</b>

09/01/2021	
16/01/2021	<b>Plateau des Reines</b>
23/01/2021	
30/01/2021	<b>Plateau Futsal</b>
06/02/2021	
13/02/2021	<b>Plateau 1</b>
20/02/2021	
27/02/2020	
06/03/2021	
13/03/2021	<b>Plateau 2</b>
20/03/2021	<b>Plateau des Princesses</b>
27/03/2021	<b>Plateau 3</b>
03/04/2021	
10/04/2021	<b>Plateau 4</b>
17/04/2021	<b>Plateau 5</b>
24/04/2021	
01/05/2021	
08/05/2021	
15/05/2021	<b>Tournoi club</b>
22/05/2021	<b>Tournoi club</b>
29/05/2021	<b>Plateau 6</b>
05/06/2021	<b>Rass. Fém</b>
12/06/2021	<b>JND</b>
19/06/2020	



## L'espace de jeu



Foot à 4 (avec gardienne) = 30m x 20m

**Objectif Relance :**  
Favoriser la construction  
du jeu depuis l'arrière en  
sécurisant les enfants

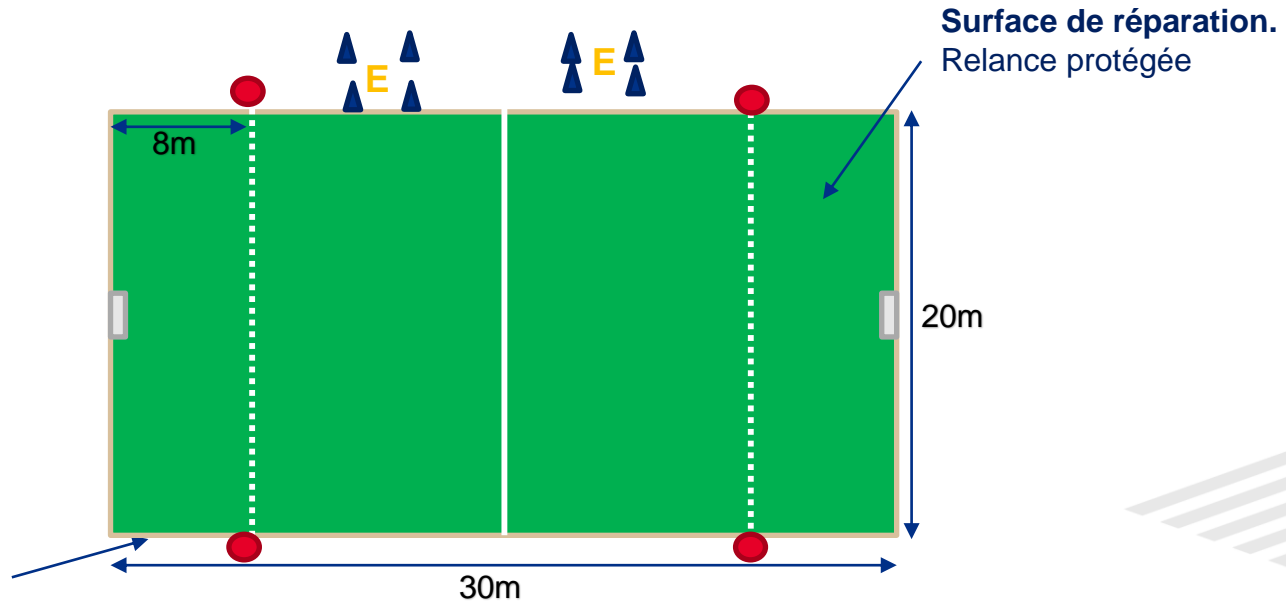

### Remise en jeu sur sortie de touche

2 choix s'offrent aux  
joueuses :

1. Elle fait une passe
2. Elle rentre avec le  
ballon



## Règles du jeu

<b>TERRAIN</b>	Largeur : 20 mètres      Longueur : 30 mètres      pratiques 4 x 4 avec GB Surface de réparation = zone aux 8 mètres
<b>BUTS</b>	4 m x 1 m 50 (hauteur d'un constri-foot)
<b>BALLON</b>	T3 ou T4
<b>NOMBRE DE JOUEURS</b>	3 x 3 (sans GB)      4 x 4 (avec GB) <b>Participation de tous</b> 2 U8 autorisés par équipe (sous classement)
<b>TOUCHE</b>	Au pied, sur passe au sol ou conduite (parents-ballons)
<b>TEMPS DE JEU</b>	40 minutes (discontinu)    4 x 10 minutes    3 matchs et 1 jeu    Pause de 5' après 2 rotations
<b>HORS-JEU</b>	NON
<b>RELANCE GB</b>	Relance protégée aux 8 mètres Relance de volée et de ½ volée interdite
<b>COUP D'ENVOI</b>	Interdit de marquer sur l'engagement Adversaires à 4 m
<b>EQUIPEMENTS</b>	Maillots dans le short / Chaussettes relevées en dessous des genoux Protège-tibias obligatoires / Tip top doivent être placés sous les chaussettes

**Le plateau : le samedi à 14 h 00 ou 10 h 30**

## Les U11F (filles nées en 2010/2011/2012)

<b>Licenciées</b>	U9F U10F et U11F U8F (3 maxi)
<b>Pratique</b>	5 X 5 (2 remplaçantes)
<b>Aire de jeu</b>	40 x 30
<b>Ballon</b>	Taille 4
<b>Surface de réparation</b>	Sur toute la largeur – 8 m
<b>Buts</b>	4 m x 1,80 m
<b>Défi</b>	Non
<b>Hors-Jeu</b>	Existe pas
<b>Remplacement</b>	Libre
<b>Temps de jeu</b>	Phase 1 : 50 min : 2 à 3 matchs Participation de toutes les joueuses à au moins 50% du temps de jeu
<b>Coups-Franc</b>	Tous Directs – Adversaire à 4 mètres
<b>Remise en jeu (Touche)</b>	Remise en jeu effectuée sur une passe AU SOL ou en conduite de balle (Adv à 4 mètres)
<b>Relance de la gardienne</b>	A la main – Relance protégée



# Les U11F (filles nées en 2010/2011/2012)

Sous réserve  
de  
modifications

Date	U9F - U10F - U11F
05/09/2020	
12/09/20	
19/09/20	
26/09/20	
03/10/20	Rentrée du Foot
10/10/20	Plateau 1
17/10/20	
24/10/20	
31/10/20	
07/11/20	Plateau 2
14/11/20	Plateau des Princesses
21/11/20	Plateau 3
28/11/20	
05/12/20	Plateau 4
12/12/20	Plateau 5

09/01/2021	
16/01/2021	Plateau des Reines
23/01/2021	
30/01/2021	Plateau Futsal
06/02/2021	Plateau 1
13/02/2021	
20/02/2021	
27/02/2020	
06/03/2021	
13/03/2021	Plateau 2
20/03/2021	Plateau des Princesses
27/03/2021	Plateau 3
03/04/2021	
10/04/2021	Plateau 4
17/04/2021	Plateau 5
24/04/2021	
01/05/2021	
08/05/2021	
15/05/2021	Tournoi club
22/05/2021	Tournoi club
29/05/2021	Plateau 6
05/06/2021	Rass. Fém
12/06/2021	
19/06/2020	



## Un plateau type « U11F »

- **Plateaux de 6 équipes**
  - Possibilité d'accueillir plus d'équipes selon les engagements tardifs de clubs
  - Constitution d'équipes supplémentaires (limiter le nombre de remplaçantes)
- **Pas de défis**
  - **4 matchs de 10 min (6 équipes)**
    - La plaisir prime sur les résultats
    - Arbitrage éducatif (solliciter U13F/U15F/U19F)



**FairPlay**

# LA FEUILLE DE PLATEAU



## FEUILLE DE DEROULEMENT DU PLATEAU DES U11F

LIEU :	PHASE 1	DATE:	
--------	---------	-------	--

NE PAS OUBLIER D'EFFECTUER LE DEFI EN DEBUT DE PLATEAU

1 défi + 4 matchs de 10 minutes

1er MATCH	2ème MATCH	3ème MATCH	4ème MATCH
A CONTRE F	A CONTRE C	A CONTRE E	A CONTRE B
SCORE	SCORE	SCORE	SCORE
B CONTRE C	D CONTRE F	B CONTRE D	C CONTRE D
SCORE	SCORE	SCORE	SCORE
D CONTRE E	B CONTRE E	C CONTRE F	E CONTRE F
SCORE	SCORE	SCORE	SCORE
SIGNATURE DES RESPONSABLES D'EQUIPE			

### OBJECTIFS

- Faire évoluer la pratique U11F
- Réduire les écarts de niveaux
- Accompagner les équipes à potentiel ++
- Favoriser les échanges et la communication entre les éducateurs
- Développer l'apprentissage du projet de vie et du projet de jeu des filles.

# Projet U11F « Avenir »

## 2<sup>ème</sup> Phase

**Création d'un groupe supplémentaire appellation  
« Avenir » 4 équipes sur le département**

### INSCRIPTION

Inscriptions sur la base du volontariat avec des critères incontournables  
(Diplôme de l'éducateur, nombre et niveau des joueuses, club labellisé...)

**Validation par la commission**

### ORGANISATION

Plateaux à 4  
équipes

2 matchs de 2x12  
min pour chacun

Terrains dans le sens  
du foot à 8 (40\*30m)

Pas de classement

Voir pour faire J5+J6 Foot à 8

# JOURNEE DE RENTREE DES FÉMININES U6F À U11F

- **STADE DE RECHEVRES A CHARTRES**

**Samedi 03 octobre 2020**

**10h30-12h**

- **Organisation**

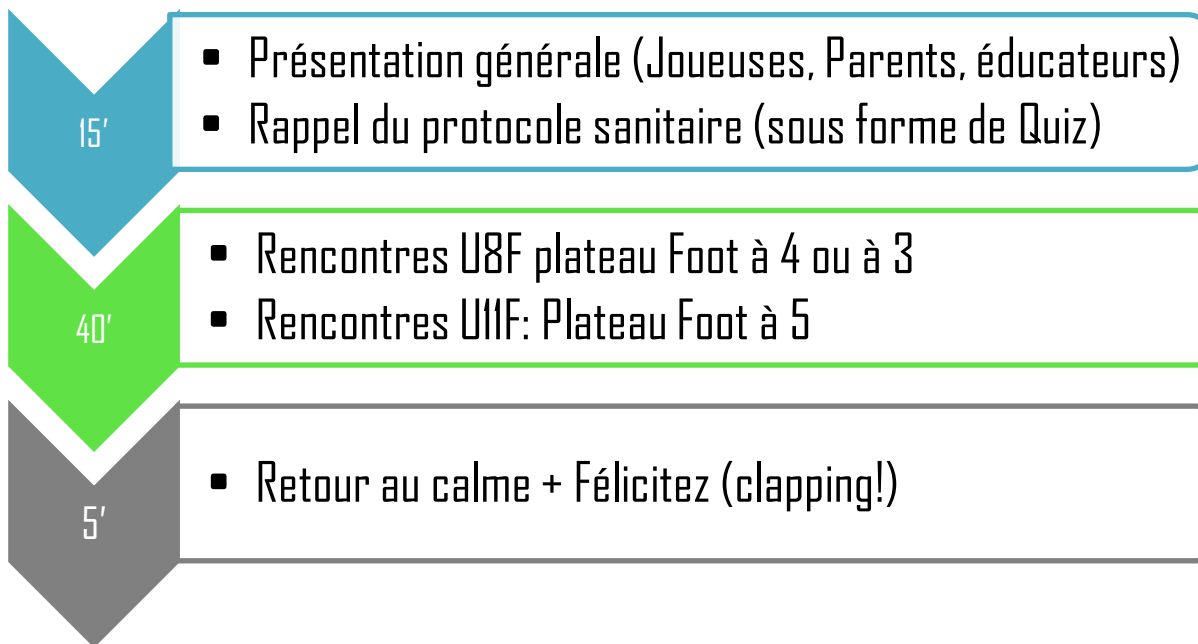



## Les U13F (filles nées en 2008/2009)

Licenciées	U12F et U13F U11F (3 maxi) -
Pratique	<b>8 X 8 (4 remplaçantes)</b>
Aire de jeu	<b>1/2 terrain à 11</b>
Ballon	Taille 4
Surface de réparation	<b>13m X 26m</b>
Buts	<b>6m x 2m</b>
Défi	Aucun
Hors-Jeu	<b>Ligne médiane</b>
Remplacement	Libre (Taper dans la main de sa partenaire pour qu'elle puisse rentrer sur le terrain)
Temps de jeu	2 x 30'
Coups-Franc	Tous Directs – Adversaire à 6 mètres
Remise en jeu (Touche)	Remise en jeu effectuée à la main
Relance de la gardienne	<b>A la main</b>
Pause coaching	1 période de 2' à la moitié de chaque période





## Les U13F (filles nées en 2008/2007)

**Sous réserve  
de  
modifications**

Date	U13F
05/09/2020	
12/09/20	
19/09/20	
26/09/20	
03/10/20	<b>Journée 1</b>
10/10/20	<b>1er Tour FFU13</b>
17/10/20	<b>Journée 2</b>
24/10/20	
31/10/20	
07/11/20	<b>Journée 3</b>
14/11/20	<b>Journée 4</b>
21/11/20	
28/11/20	<b>2ème Tour FFU13</b>
05/12/20	<b>Journée 5</b>
12/12/20	
19/12/20	<b>Coupe Futsal</b>

09/01/2021	
16/01/2021	
23/01/2021	<b>Finale Dép. Futsal</b>
30/01/2021	<b>3ème Tour FFU13</b>
06/02/2021	<b>2ème Rass. Inter-district</b>
13/02/2021	
20/02/2021	<b>Finale Rég. Futsal</b>
27/02/2020	
06/03/2021	
13/03/2021	
20/03/2021	
27/03/2021	
03/04/2021	<b>Finale Dép FFU13</b>
10/04/2021	
17/04/2021	
24/04/2021	
01/05/2021	
08/05/2021	
15/05/2021	<b>Tournoi club</b>
22/05/2021	<b>Tournoi club</b>
29/05/2021	
05/06/2021	<b>Rass. Fém</b>
12/06/2021	
19/06/2020	



# LA SAISON DES U13F

## PHASE 1:

- 5 journées de championnat
- 2 Tours de Festival

## PHASE FUTSAL

- Coupe Futsal U13F: 1 tour + 1 finale dép (19 Décembre et 23 Janvier)
- *Sous réserve de modifications (gymnases à disposition)*
- Finale Régionale Futsal: Samedi 20 Février à Athée/Cher

## PHASE 2 :

- 7 journées de championnat (possibilité de championnats interdistricts de niveaux?)
- 1 tour de Festival + 1 finale pour les équipes qualifiées (*6 équipes ayant cumulées le plus de points accèdent à la finale départementale*)
- Finale départemental: 3 Avril 2021
- Finale régionale: 2 Mai 2021 à Châteauroux
- Finale Nationale: 12 Juin 2021 à Capbreton



## Les U15F (filles nées en 2007/2006)

<b>Licenciées</b>	<b>U14F et U15F U13F (3 maxi)</b>
<b>Pratique</b>	8 X 8 (4 remplaçantes)
<b>Aire de jeu</b>	½ terrain à 11
<b>Ballon</b>	Taille 5
<b>Surface de réparation</b>	26 x 13 m
<b>Buts</b>	6 m x 2 m
<b>Hors-Jeu</b>	Ligne médiane
<b>Remplacement</b>	Sur un arrêt de jeu
<b>Temps de jeu</b>	2 x 35' Participation de toutes les joueuses à au moins 50% du temps de jeu
<b>Relance de la gardienne</b>	Dégagement de volée ou ½ volée interdit
<b>Pause coaching</b>	1 période de 2' à la moitié de chaque période (facultatif)



## Les U15F (filles nées en 2006/2005)

Date	U15F
05/09/2020	
12/09/20	
19/09/20	
26/09/20	
03/10/20	<b>Journée 1</b>
10/10/20	<b>Journée 2</b>
17/10/20	<b>Journée 3</b>
24/10/20	
31/10/20	
07/11/20	<b>Journée 4</b>
14/11/20	<b>Journée 5</b>
21/11/20	
28/11/20	<b>Journée 6</b>
05/12/20	<b>Journée 7</b>
12/12/20	
19/12/20	<b>Coupe Futsal</b>

**Sous réserve  
de  
modifications**

09/01/2021	
16/01/2021	
23/01/2021	<b>Finale Dép. Futsal</b>
30/01/2021	
06/02/2021	
13/02/2021	
20/02/2021	<b>Finale Rég. Futsal</b>
27/02/2020	
06/03/2021	
13/03/2021	
20/03/2021	
27/03/2021	
03/04/2021	
10/04/2021	
17/04/2021	
24/04/2021	
01/05/2021	
08/05/2021	
15/05/2021	
22/05/2021	
29/05/2021	
05/06/2021	<b>Rass. Fém</b>
12/06/2021	
19/06/2020	



# LA SAISON DES U15F

## PHASE 1:

- 7 journées de championnat

## PHASE FUTSAL

- Coupe Futsal U15F: 1 tour + 1 finale dép (19 Décembre et 23 Janvier)
- *Sous réserve de modifications (gymnases à disposition)*
- Finale Régionale Futsal: Samedi 20 Février à Athée/Cher

## PHASE 2 :

- 7 journées de championnat (possibilité de championnats interdistricts de niveaux?)





# LA SAISON DES U18F

Les U18F (filles nées en 2005/2004/2003)

## PRATIQUE:

- U18R1: Foot à 11, championnat à l'année, 1 poule (C'Chartres)
- U18R2: Foot à 11, championnat à l'année, 1 poule (Lucé Ouest)
- U18 Bi-Dép: Foot à 8, Championnat à 4 équipes Phase 1 (6 journées):
  - USVL/Brou/Log (28) / EFFD/Lucé A./Brez (28) / Chaingy (45) / US Beaugency (45)

**Début le Samedi 03 Octobre 2020**

## PHASE FUTSAL

- Coupe Futsal U18F: 1 tour + 1 finale dép (19 Décembre et 23 Janvier)
- *Sous réserve de modifications (gymnases à disposition)*
- Finale Régionale Futsal: Samedi 20 Février à Athée/Cher





# LA SAISON DES SF À 8

## Pilotage Ligue: R1F + R2F

Séniors F à 11 R1: 1 poule de 11 équipes (C'Chartres)

Séniors F à 11 R2: 1 poule de 11 équipes

Séniors F à 11 R3: 3 poules (Ent. FC Tremblay/Champhol, Amilly FC, US Cloyes Droué, AM. Epernon, ES Nogent-le-Roi)

## Coupe d'Eure-et-Loir Séniors Féminines:

- Matchs restants saison 2019/2020: ¼ de finale (3 matchs)

**Finale de la Coupe Départementale Séniors F: Samedi 22 Mai 2021**





# LA SAISON DES SF À 8

## Pilotage District: Séniors F à 8 Dép

**Rencontres le dimanche matin à 10H00.**

### **Déroulement Séniors F à 8 Départemental:**

- Championnat sur la saison (14 journées): 8 équipes: Angerville, Béville-le-Comte, Châteaudun/USP, EFFD, FC rémois, Lucé Ouest, ES Nogent-le-Roi, Thiron-Gardais.

### **Coupe d'Eure-et-Loir Séniors Féminines:**

- Matchs restants saison 2019/2020: ¼ de finale (3 matchs)

**Finale de la Coupe Départementale Séniors F: Samedi 22 Mai 2021**





# LA SAISON DES SF À 8

**Sous réserve  
de  
modifications**

Date	Dép
05/09/2020	
12/09/20	
19/09/20	
26/09/20	
03/10/20	
10/10/20	<b>J1</b>
17/10/20	
24/10/20	
31/10/20	
07/11/20	<b>J2</b>
14/11/20	<b>J3</b>
21/11/20	<b>J4</b>
28/11/20	<b>MR</b>
05/12/20	<b>J5</b>
12/12/20	<b>J6</b>
19/12/20	<b>MR</b>

02/01/2021	
09/01/2021	
16/01/2021	<b>Coupe Dép 1/4</b>
23/01/2021	<b>J7</b>
30/01/2021	
06/02/2021	
13/02/2021	<b>J8</b>
20/02/2021	
27/02/2020	
06/03/2021	
13/03/2021	<b>Coupe Dép 1/2</b>
20/03/2021	<b>J9</b>
27/03/2021	<b>J10</b>
03/04/2021	<b>J11</b>
10/04/2021	<b>J12</b>
17/04/2021	
24/04/2021	
01/05/2021	
08/05/2021	
15/05/2021	<b>J13</b>
22/05/2021	<b>Finale</b>
29/05/2021	<b>J14</b>
05/06/2021	
12/06/2021	
19/06/2020	



# 4

# INFORMATIONS GÉNÉRALES



# Les féminines Saison 2020 - 2021

## Une Licence = une offre de pratique

Joueuse née en	Sa licence	Avec les filles, elle peut jouer en	Avec les garçons, elle peut jouer en
2015	U6F	U8F	U7
2014	U7F	U8F	U7 - U9
2013	U8F	U8F	U7 - U9
2012	U9F	U11F	U9 - U11
2011	U10F	U11F	U11 - U9
2010	U11F	U11F - U13F*	U11 - U12 - U13
2009	U12F	U13F	U12 - U13 - U11
2008	U13F	U13F - U15F*	U13 - U12 - U14 - U15
2007	U14F	U15F	U14 - U15 - U13
2006	U15F	U15F - U18F*	U15 - U14
2005	U16F	U18F - SF**	U15
2004	U17F	U18F - SF**	
2003	U18F	U18F - SF	
2002	U19F	SF	

- En rouge les surclassements autorisés après accord médical (article 73 des Règlements Généraux FFF)
- En bleu les déclassements autorisés en mixité dans la catégorie immédiatement inférieure (article 155 des Règlements Généraux FFF)

\* 3 joueuses maximum par équipe (3 U11F en U13F / 3 U13F en U15F et 3 U15F en U18F)

\*\* 3 joueuse U16F peuvent participer à la compétition Seniors F (sous réserve des conditions de l'article 73 des R.G. FFF)

\*\* 3 joueuses U17F peuvent participer à la compétition Seniors F (sous réserve des conditions de l'article 73 des R.G. FFF)



## **REPORTS DE MATCHS** **(U13F/U15F/U18F à 8 et Séniors F)**

✓ U13F/U15F/U18F et Séniors F

Toutes demandes de reports devront être faites avant  
**jeudi midi (48h)** via footclubs.

# MODIFICATIONS DE PLATEAUX (U8F-U11F)

- ✓ Se mettre en relation avec les éducateurs des clubs concernés avec une copie au district, quand un accord a été trouvé (Nouvelle heure, date ou nouveau lieu de plateau) => envoyer un mail à [cbouchet@eure-et-loir.fff.fr](mailto:cbouchet@eure-et-loir.fff.fr) de confirmation.
- ✓ Cette démarche concerne seulement les plateaux. Pour toute autre demande de modification, adresser un mail à [secretariat@eure-et-loir.fff.fr](mailto:secretariat@eure-et-loir.fff.fr)

**Attention:** Pour une question d'organisation dans les clubs, nous nous réservons la possibilité de refuser des demandes de changements à partir du jeudi midi

# COMMUNICATION ENTRE EDUCATEURS

- › Compte tenu de la situation sanitaire actuelle, certains clubs n'ont pas accès aux vestiaires.
- › Dans ce cas:
  - Merci de prévenir les éducateurs des équipes adverses sur les conditions d'accueils

**PENSEZ A DEMANDER L'ANNUAIRE DES EDUCATEURS A VOTRE  
SECRETARE DE CLUB**

# Futsal

1) Pensez à réserver vos créneaux de gymnase auprès de votre mairie et à renvoyer

« La fiche de disponibilité gymnases » à [cedmond@eure-et-loir.fff.fr](mailto:cedmond@eure-et-loir.fff.fr) et

[cbouchet@eure-et-loir.fff.fr](mailto:cbouchet@eure-et-loir.fff.fr) en précisant:

- Le jour
- Le créneau horaire



Fiche de disponibilité de gymnases

Merci d'indiquer dans les cases blanches vos disponibilités (horaires)

NOM DU CLUB : \_\_\_\_\_ ADRESSE GYMNASSE : \_\_\_\_\_

BESOINS EN GYMNASES	OCTOBRE 2020		DECEMBRE 2020				JANVIER 2021					FEVRIER 2021				
	Sam 17/10	Sam 24/10	Sam 05/12	Sam 12/12	Sam 19/12	Sam 02/01	Dim 03/01	Sam 09/01	Sam 16/01	Sam 23/01	Dim 24/01	Sam 30/01	Sam 6/02	Sam 13/02	Sam 20/02	Dim 21/02
Plateaux en salle U7	■	■			■	■	■				■					■
Plateaux en salle U9					■	■										
Coupe Futsal U13 (1 <sup>er</sup> , 2 <sup>ème</sup> et 3 <sup>ème</sup> Tour)			■	■	■			■	■	■	■	■	■	■		
Coupe Futsal U15 (1 <sup>er</sup> et 2 <sup>ème</sup> Tour)	■	■														
Coupe Futsal U18 (1 <sup>er</sup> Tour)						■	■									
Coupe Futsal U13F/U15F/U18F (Tour préliminaire)					■										■	■
Finales Coupes Départementales U13F/U15F/U18F					■						■	■				

DOCUMENT A RENVoyer PAR MAIL A CEDRIC BOUCHET : [cbouchet@eure-et-loir.fff.fr](mailto:cbouchet@eure-et-loir.fff.fr)



# La commission féminine

## C'est quoi?

- 12 membres la saison dernière
- Etre acteur du développement du football féminin dans le département
- Etre force de propositions, partage d'expériences, participer à l'organisation des actions de féminisations...



Si vous êtes intéressés merci de me contacter à:  
[cbouchet@eure-et-loir.fff.fr](mailto:cbouchet@eure-et-loir.fff.fr)

# 5

**DETECTIONS /  
PERFECTIONNEMENT /  
SELECTION**



## Les détections (PPF Féminin)

### Objectifs:

- Observer l'ensemble des joueuses du département nées entre 2009 (U12F) et 2006 (U15F).
- Constituer un groupe de travail pour les CPS et ainsi faire un suivi des meilleures joueuses (U12F/U13F/U14F)
- Orienter les joueuses à potentiel vers les Sections Sportives locales/Départementales/Régionales
- Cibler les meilleures U13F = 2 Rassemblements U13F ID
- Cibler les meilleures U15F = Détection Régionale
- Cibler les meilleures U14F = Challenge ID sur Foot à 11





## Les détections (PPF Féminin)

### Dates:

- 23 Septembre 2020: Détection U15F (liste joueuses pour Rass. Rég. U15F)
- 30 Septembre 2020: 1<sup>er</sup> Tour Détection U12/U13/U14F
- 7 Octobre 2020 : 2<sup>nd</sup> Tour Détection U12/U13/U14F
- 10 CPS sur la saison (calendrier des séances à déterminer)
- **Du 29 au 30 Octobre 2020: Détection Régionale (CTR DE CHATEAUROUX)**
- **02/12 et 06/02: Rassemblements Interdistricts U13F**
- **Samedi 17 Mars 2021 : Challenge Interdistricts U14F avec le D41 (CTR DE CHATEAUROUX)**



# 6

# FORMATION D'ÉDUCATEUR

Pourquoi venir en formation :

- 1 Développement personnel  
(savoir faire-savoir être)
- 2 Projet club
- 3 Cohérence / Crédibilité (parents)



# LA FORMATION EN EURE-ET-LOIR 2020/2021

(sous réserve de modifications)



## CFF1

Modules U9 + U11

## CFF2

Module U13 + U15

## CFF3

Module U17/ U19 +  
séniors

## CFF4

Projet Associatif + Sportif

**Module U9**  
à Luisant  
Le 19 et 20  
Octobre 2020

**Module U11**  
à Dammarie  
Le 23 et 24  
Octobre 2020

**Module U13**  
à Lèves  
Le 30 et 31  
Octobre 2020

**Module U17/U19**  
à Epernon  
Le 26 et 27 Mars  
2021

**Projet associatif**  
Au District  
Le 9 et 10  
Octobre 2020

**Module U9**  
À Jouy  
Le 27 et 28  
Novembre 2020

**Module U11**  
à Bonneval  
le 04 et 05  
Décembre 2020

**Module U15**  
à Champfol  
Le 08 et 09  
Janvier 2021

**Module Séniors**  
à Chartres  
Le 15 et 16  
Janvier 2021

**Projet sportif**  
Au District  
Le 12 et 13  
Février 2021

**Module U11**  
À Maintenon  
Le 19 et 20  
Février 2021

## MODULES COMPLEMENTAIRES

**MODULE U7**  
A LUCE LE 14 NOVEMBRE 2020

**GARDIEN DE BUT**  
A PATAY 23 et 24 OCTOBRE 2020

# 7

## LES OUTILS FÉDÉRAUX



# Label école féminine de football



## Projet Associatif

- Au moins 8 pratiquantes correspondant aux catégories U6F à U13F
- Faire apparaître l'organigramme du club
- Organiser 1 journée découverte (dirigeante ou éducatrice)
- Utiliser les outils de communication

## Projet Educatif

- S'engager dans le PEF
- Réaliser des activités du PEF
- Afficher au club les lois du jeu du Foot d'Animation



## Projet Encadrement et Formation

- Attester d'un module du CFF1 ou CFF2
- 1 responsable technique titulaire du CFF1 ou CFF
- 1 femme dans l'encadrement de l'équipe féminine
- 1 référent éducatif
- 1 référent des féminines

## Projet Sportif

- 1 équipe dans les catégories U6F à U13F
- Organiser 1 séance hebdomadaire
- Faire participer l'équipe à au moins 8 plateaux sur la saison

## La démarche:

- Ouvrir l'autodiagnostic sur Footclubs
- Projet Club -> Autodiagnostic Label (redirige vers Portail Bleu)



## Les outils fédéraux

# LE PROGRAMME ÉDUCATIF FÉDÉRAL

SANTÉ

Engagement  
Citoyen

Environnement

Fair-  
Play

Règles  
du jeu

Culture  
Foot

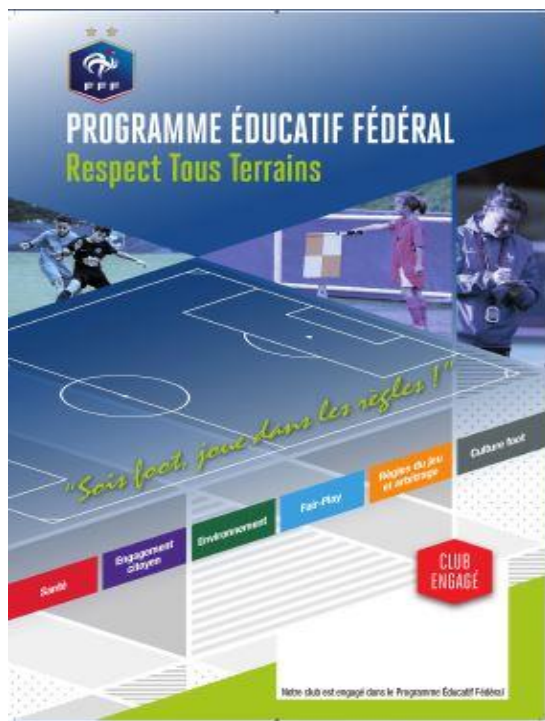

Télécharger le classeur  
numérique



Consignes de l'atelier :

- Répartir les joueurs en 2 équipes.
- Construire 2 parcours techniques identiques en modélisant 2 zones distinctes :
  - la zone « objets » au milieu du parcours : des images d'équipements nécessaires à la pratique du football et des images dites « intrus » y sont disposées.
  - la zone « sac » en fin de parcours : un sac de sport y est positionné.

- Espace nécessaire : 1/2 terrain de Football
- Encadrement souhaité : 2 personnes
- Effectif idéal : 10 à 12 joueurs

« Former nos jeunes aux règles du jeu et de vie »



[Voir site internet](#)

### Objectifs:

- 1°) Créer une passerelle CLUB <-> ECOLE
- 2°) Véhiculer une image positive du foot et de votre club
- 3°) Rendre accessible la pratique à tous Filles et Garçons

## Déroulement du Projet

### Axe Culturel

Production réalisée  
par l'enseignante  
avec les élèves  
(concours National)

+

### Axe Sportif

LE CYCLE SERA DIRIGE  
PAR L'ENSEIGNANT  
ET/OU UN EDUCATEUR  
DE CLUB (Minimum CFF)  
6 séances

**TOUTES LES ECOLES QUI PARTICIPERONT A UN CYCLE RECEVRONT UN KIT DE FONCTIONNEMENT (Ballons+Chasubles)**

**POUR TOUS RENSEIGNEMENTS CONTACTER LES CONSEILLERS TECHNIQUES (CEDRIC ou CLEMENT)**

## Les outils fédéraux

**Une nouvelle version du guide de développement de la pratique féminine est disponible.**

**Créé par la Direction Technique Nationale, cet outil vise à accompagner les clubs pour l'ensemble de leurs projets de développement liés à la pratique féminine.**

Quelles sont les différentes étapes pour mettre en place une équipe féminine dans son club ?

Quelles sont les modalités pour obtenir le label fédéral « École Féminine de Football » ?

Retrouvez toutes les réponses à ces questions : <https://lnkd.in/dNN54Gt>



# *Questions Diverses*

# ?