

Pour assurer un déroulé optimal de cette présentation, nous demandons à toutes les personnes se connectant à cette présentation :

- De couper son micro
- De couper sa caméra
- De ne pas intervenir lors de la présentation

S'il y a des questions, les adresser en fin de réunion au 06.64.44.04.90 (en indiquant Nom/Prénom/Club)



RÉUNION FOOT ANIMATION

U7 U9

2020/2021

POINT SUR LES INSCRIPTIONS

U7 U9

CLUBS	U7		U9	
	MATIN	APRES-MIDI	niveau 1	niveau 2
ALLUYES		1		1
ANET				
ANGERVILLE			2	2
AUNAY / AUNEAU	1			2
AUNEAU	3		1	2
Authon du Perche				
BAILLEAU-LE-PIN	1			1
Beauvoir	1			1
BELHOMERT	1			1
BERCHERES LES PIERRES	1		1	2
BEVILLE LE COMTE				
BOUTIGNY				
BREZOLLES	1			2
BROU	3			
C'Chartres Football	4		2	4
CHAMPHOL	2			2
CHARTRES MSD				
CHATEAUDUN	2		1	1
CHATEAUNEUF				1
CHERISY	1			1
CLEVILLIERS/BAILLEAU	2			2
CLOYES	4			2
COURVILLE				2
DAMMARIE	2		1	1
DONNEMAIN				1
DREUX ACSF	1			2
DREUX HORIZON				1
DREUX PORT	2			2
DROUAIS FC	3		2	2
ENT BEAUCERONNE		1		1
ENT. AMI/FON/CAN	3			2
EPERNON	1		1	2
FC L.BORDS DE L'EURE				2
FERTE VIDAME		1		2
GALLARDON	1			1

CLUBS	U7		U9	
	MATIN	APRES-MIDI	niveau 1	niveau 2
HANCHES	1			2
ILLIERS	1			1
JOUY	1			1
LA BAZOCHE GOUET	1			1
LA LOUPE	1			2
LE GAULT	1			1
LEVES	2		2	2
Lucé Amicale	1			1
LUCE OUEST	3		2	2
LUISANT	2			2
LURAY				
LUTZ/DONNEMAIN/BEAUVOIR	1			1
MAINTENON	4		2	2
MAINVILLIERS	4		1	4
MAR/ARR/LOG	1			2
MARSAUCEUX				
NGT LE PHAYE				
NGT LE ROTROU	1	2		2
NOGENT LE ROI	1			1
RACING CLUB BU ABONDANT	1		1	2
SAINVILLE				
SAULNIERES	1			1
SENONCHES	1	1		1
SOURS	1			1
ST GEORGES	2			4
ST REMY	2	2	1	1
ST SYMPHORIEN				1
STE GEMME				
THIRON GARDAIS	1			1
TOURY/JANVILLE		2		2
TREMBLAY LES VILL		1		1
TREON	2			1
US PONTOISE				1
VALLEE DU LOIR	2		1	2
VERNOUILLET				2
VILLEMEUX	1	1		1
VOVES	1			2
YMONVILLE	2			2

SOMMAIRE

1

L'équipe technique

2

Les règles sanitaires

3

Guide de reprise

4

U7

5

U9

6

Informations générales

7

La formation

8

PEF/Foot à l'école

9

Journée de rentrée

1

L'ÉQUIPE TECHNIQUE

Équipe technique départementale 2020/2021



Cédric BOUCHET
cbouchet@eure-et-loir.fff.fr
06 64 44 04 90
02.37.91.28.07
CTD-DAP

Développement et Animation des pratiques



Joel ADEGOROYE
jadegoroye@eure-et-loir.fff.fr
06 69 25 15 28
02.37.91.28.07
CTD-PPF
en charge du Projet de Performance
Fédéral



Clément EDMOND
cedmond@eure-et-loir.fff.fr
02.37.91.28.02
Adjoint Technique
Label
Futsal
Foot à l'école
Foot Loisirs



1 Services civique:
Chloé Alloteau

Standard : Vincent SEIGNEURET
secretariat@eure-et-loir.fff.fr
02.37.91.28.00

2

LES RÈGLES SANITAIRES

Aménagements pour accéder aux installations sportives



	<p>No accès pour l'arrivée au stade et en sortie pour le départ sont définis et matérialisés pour éviter les croisements sur l'ensemble des installations.</p>		<p>Fermeture des bancs de touche.</p>
	<p>Fléchages au sol ou muraux pour tous les espaces de circulation piétonne.</p>		<p>Règles strictes d'accès et d'utilisation des sanitaires.</p>
	<p>Condamnation temporaire de l'accès aux vestiaires et aux douches.</p>		<p>Mise à disposition de produits de nettoyage des mains.</p>
	<p>Maintien des portes des locaux ouvertes pour limiter la manipulation des poignées et permettre une aération/ventilation régulière des espaces en intérieur.</p>		<p>Nettoyage et désinfection des locaux au moins une fois par jour.</p>
	<p>Respect des règles de distanciation pour les occupants utilisant des espaces de travail en intérieur.</p>		<p>Poubelles sans couvercle et espaces de lavage de matériel sportif utilisés à disposition près des terrains.</p>

Imprimer l'affiche



Recommandations pour l'organisation de la pratique



Application des gestes barrières et de la distanciation sociale

- > Port du masque pour les encadrants pendant la séance (sauf pour s'adresser aux joueurs) ;
- > 2 m entre l'intervenant et le groupe.



Désinfection du ballon et du matériel systématique.



Utilisation d'une gourde personnelle.



Matériel pédagogique manipulé seulement par l'éducateur.



Nomenclature individuelle du ballon (identification et personnalisation).



Prévoir une personne « garante du protocole sanitaire » (GPS) qui veille au respect des principes généraux et à la bonne conduite de la séance.



Créneaux de pratique espacés entre chaque groupe afin de permettre le nettoyage du matériel et de réguler les flux.



Zones d'attente pour les pratiquants matérialisées à proximité du terrain avant la participation à une séance.

Septembre 2020 - FFF - Irweego 01 44 23 14 14



Faire le listing des joueurs à chaque séance

Imprimer l'affiche



Accompagnateurs

- Derrière la main courante
- Masque obligatoire
- Distance d'un mètre

Cliquez sur le lien

Télécharger Fiche de synthèse
du protocole de reprise

Imprimer l'affiche

Les bons comportements à adopter pour la reprise dans votre club

Avant la séance / le match
Arriver au stade

1. Je n'accroche pas de mes vêtements.
2. J'ai ma casquette, mes chaussures, mes vêtements propres et mes sacs prêts.
3. Si les vestiaires ne sont pas accessibles, j'arrive en tenue d'entraînement et avec un grand sac.
4. Je porte mon masque dès que j'arrive au stade et jusqu'à l'entrée du club (au plus de 15 mètres).
5. Je respecte les espaces au sol afin d'éviter de croiser les autres joueurs.
6. Je suis mes collègues, mes entraîneurs et mes dirigeants dans le respect des gestes barrières pour la reprise de travail, à votre club.
7. J'arrive enfin les mains.
8. Je laisse mes sacs au bord du terrain.
9. Je parle dans les zones d'attente autorisées à proximité du terrain.

Pendant la séance / le match

1. J'ai un ballon, une grande et une chambre individuelles.
2. Je ne touche pas.
3. Je respecte la distance minimale sociale des joueurs (au moins de 2 m avec l'entraîneur et mes collègues).

Départ de stade
Après la séance / le match

1. Je ramène mon masque à la méthode locale.
2. Je ne touche les mains.
3. Je respecte les espaces au sol afin d'éviter de croiser les autres joueurs.
4. J'évite de passer de regards ou conversations.
5. Je nettoie mes chaussures au départ de mon club à la maison.
- lavage à 60°C pendant 30 minutes, séchage au sèche linge
- ou lavage à 30°C pendant une heure, séchage au sèche linge pendant une heure

RESUME DES BONS GESTES (Joueurs/Parents/Educateurs)

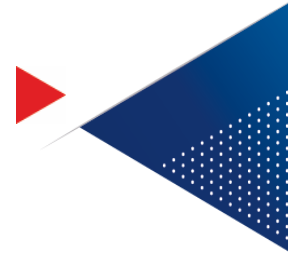

En cas de problème
contactez votre
réfèrent COVID



	Joueurs	Parents	Educateurs
Avant la séance	Dire si on est malade ou mal quelque part	Prévenir si absence	
Arrivée au stade	Masque à partir des U12 U7 à U11 (facultatif)	Masque obligatoire et distanciation physique (main courante)	Préparer son matériel Masque obligatoire Faire l'appel
Équipements	Vêtements de pluie, venir en basket et pas en chaussures de foot Gourde ou bouteille individuelle		Tenue du club
Vestiaires	Lavage de main à l'entrée 10 par vestiaire	Interdit aux parents sauf U7 donc Lavage de mains	Aérer Organiser les rotations
Douches	5 maximum	Fournir nécessaire de douche	Organiser les rotations
Matériel	Ne toucher qu'aux ballons		Ramasser et désinfecter matériel si besoin
Club house 10 personnes maxi	Masque obligatoire Lavage de mains	Masque obligatoire Lavage de mains	Masque obligatoire Aération et nettoyage
Protocole / Fair Play	Interdit	Applaudir en fin de rencontre	Interdit
Rencontres	Se saluer et S'excuser verbalement	Derrière la main courante de U7 à U15	Vérifier au respect des mesures barrières
FMI			Nettoyer la tablette après chaque manipulation
Gouter	Privilégier les collations individuelles		Installer dehors si possible

3 GUIDE DE REPRISE

4 U7

SAISON 2020/2021

INFORMATION SUR LE SITE



DISTRICT D'EURE-ET-LOIR DE FOOTBALL

Ensemble vers 2020



Rechercher



ACCUEIL DISTRICT COMPÉTITIONS **PRATIQUES** FORMATIONS TECHNIQUE ARBITRAGE CLUBS MÉDIAS DOCUMENTS



Rechercher



NOS PARTENAIRES



VAL DE FRANCE
Le bon sens a de l'avenir

MISE EN AVANT

COMPÉTITIONS PRATIQUES FORMATIONS TECHNIQUE ARBITRAGE CLUBS MÉDIAS DOCUMENTS

Cliquez sur
« Pratique »
puis cliquez
sur « Foot
d'animation »



22/09/2020

LE DE PRÉFORMATION

FOOTBALL D'ANIMATION

FÉMININES

La saison des

U7

1

Cadre de la pratique

3

Forme de pratique

2

Calendrier

4

Documents importants

La pratique

Grande
section

C.P

5 ans

6 ans

Né en 2016

Né en 2015

U.6

U.7

Foot à 4 de Découverte

Je découvre le foot à 4

CE.1

7 ans

Né en 2014

U.8F

Autorisation de
déclassement des U8F
en catégorie U7

L'espace de jeu



Foot à 4 (avec gardien) = 30m x 20m

Objectif Relance :
Favoriser la construction
du jeu depuis l'arrière en
sécurisant les enfants

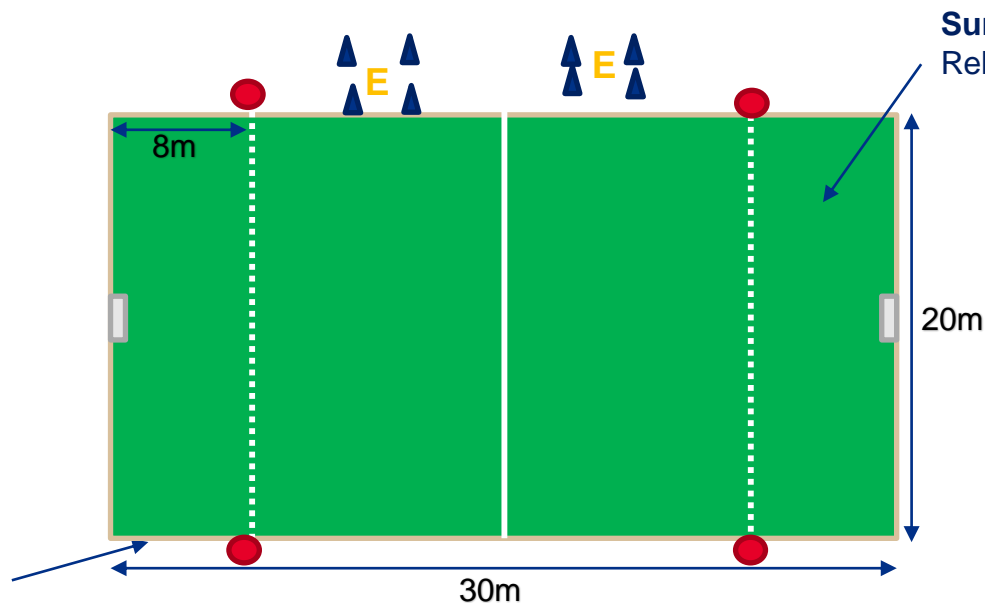

Surface de réparation.
Relance protégée

**Remise en jeu sur sortie
de touche**

2 choix s'offrent à eux :

1. Il effectue une passe
2. Il rentre avec le ballon

Règles du jeu

TERRAIN	Largeur : 20 mètres Longueur : 30 mètres pratiques 4 x 4 avec GB Surface de réparation = zone aux 8 mètres
BUTS	4 m x 1 m 50 (hauteur d'un constri-foot)
BALLON	T3 ou T4
NOMBRE DE JOUEURS	3 x 3 (sans GB) 4 x 4 (avec GB) Participation de tous 2 U8 autorisés par équipe (sous classement)
TOUCHE	Au pied, sur passe au sol ou conduite (parents-ballons)
TEMPS DE JEU	40 minutes (discontinu) 4 x 10 minutes 3 matchs et 1 jeu Pause de 5' après 2 rotations
HORS-JEU	NON
RELANCE GB	Relance protégée aux 8 mètres Relance de volée et de ½ volée interdite
COUP D'ENVOI	Interdit de marquer sur l'engagement Adversaires à 4 m
EQUIPEMENTS	Maillots dans le short / Chaussettes relevées en dessous des genoux Protège-tibias obligatoires / Tip top doivent être placés sous les chaussettes

Le plateau : le samedi à 14 h 00 ou 10 h 30

Date	U6-U7
12/09/20	Portes ouvertes, intra-club
19/09/20	
26/09/20	
03/10/20	Journée de rentrée
10/10/20	Plateau 1
17/10/20	
24/10/20	
31/10/20	
07/11/20	Plateau 2
14/11/20	
21/11/20	Plateau 3
28/11/20	Plateau 4
05/12/20	Plateaux de Noël
12/12/20	Plateaux de Noël
19/12/20	

02/01/2021	
09/01/2021	<i>Futsal</i>
16/01/2021	
23/01/2021	
30/01/2021	
06/02/2021	
13/02/2021	Plateau 1
20/02/2021	
27/02/2021	
06/03/2021	
13/03/2021	Plateau 2
20/03/2021	
27/03/2021	Plateau 3
03/04/2021	
10/04/2021	Plateau 4
17/04/2021	Plateau 5
24/04/2021	
01/05/2021	
08/05/2021	
15/05/2021	
22/05/2021	
29/05/2021	Plateau 6
05/06/2021	
12/06/2021	JND
19/06/2021	

Forme de pratique

Plateaux



8 EQUIPES

DEROULEMENT

Début du plateau : 14H00

Fin du plateau : 15H00

Durée rencontres et jeu : 10 MINUTES

Entre matchs : 2 MINUTES

Nombre de matchs par équipes : 3 + 1 JEU

Terrains de matchs : 4

PLATEAU U7



1ère PHASE

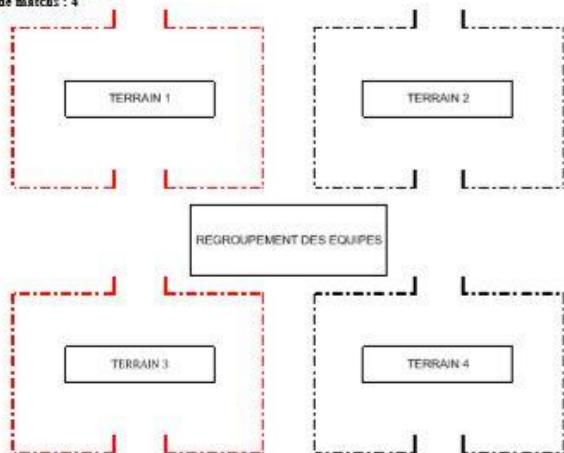

6 à 8 équipes Maximum sur un même plateau

Tps de jeu:
40min Max
Match 4x10'

Rotations disponibles sur le site du district

	1er TEMPS	2ème TEMPS	3ème TEMPS	4ème TEMPS
	MATCH	MATCH	JEU	MATCH
TERRAIN 1	A CONTRE B	A CONTRE D	A CONTRE F	A CONTRE H
TERRAIN 2	C CONTRE D	B CONTRE F	D CONTRE H	F CONTRE G
TERRAIN 3	E CONTRE F	G CONTRE H	B CONTRE G	D CONTRE E
TERRAIN 4	G CONTRE H	E CONTRE G	C CONTRE E	B CONTRE C

Documents importants

Listing Footclub

- ⚽ Plus de licences papiers
- ⚽ Foot Animation pas de FMI
- ⚽ Impression listing à partir de Footclubs ou Foot Compagnon

Démarches pour récupérer Listing depuis FOOTCLUB :

- *Menu puis Licences*
- *Cliquer sur Edition/Extraction*
- *Cliquer sur Etendu au sous catégorie*
- *Sélectionner les catégories concernées*
- *Pour le format, sélectionner Listes Licences Match*

J'utilise l'application mobile Footclubs Compagnon

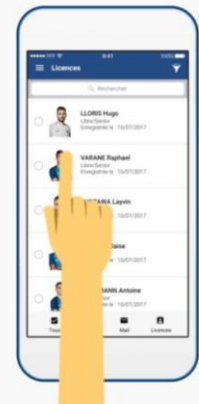

5 U9

SAISON 2020/2021



La saison des

U9

1

Cadre de la pratique

3

Forme de pratique

2

Calendrier

4

Documents importants

La pratique

C.P

6 ans

Né en 2014

U.7

3 joueurs U7
maximum peuvent
jouer avec les U9

CE.1

7 ans

Né en 2013

U.8

Foot à 5 d'Apprentissage

J'apprends à jouer au foot à 5

CE.2

8 ans

Né en 2012

U.9

CM.1

9 ans

Né en 2011

U.10F

Autorisation de
déclassement des
U10F en catégorie
U9G

L'espace de jeu



Foot à 5 (avec gardien) = 40m x 30m

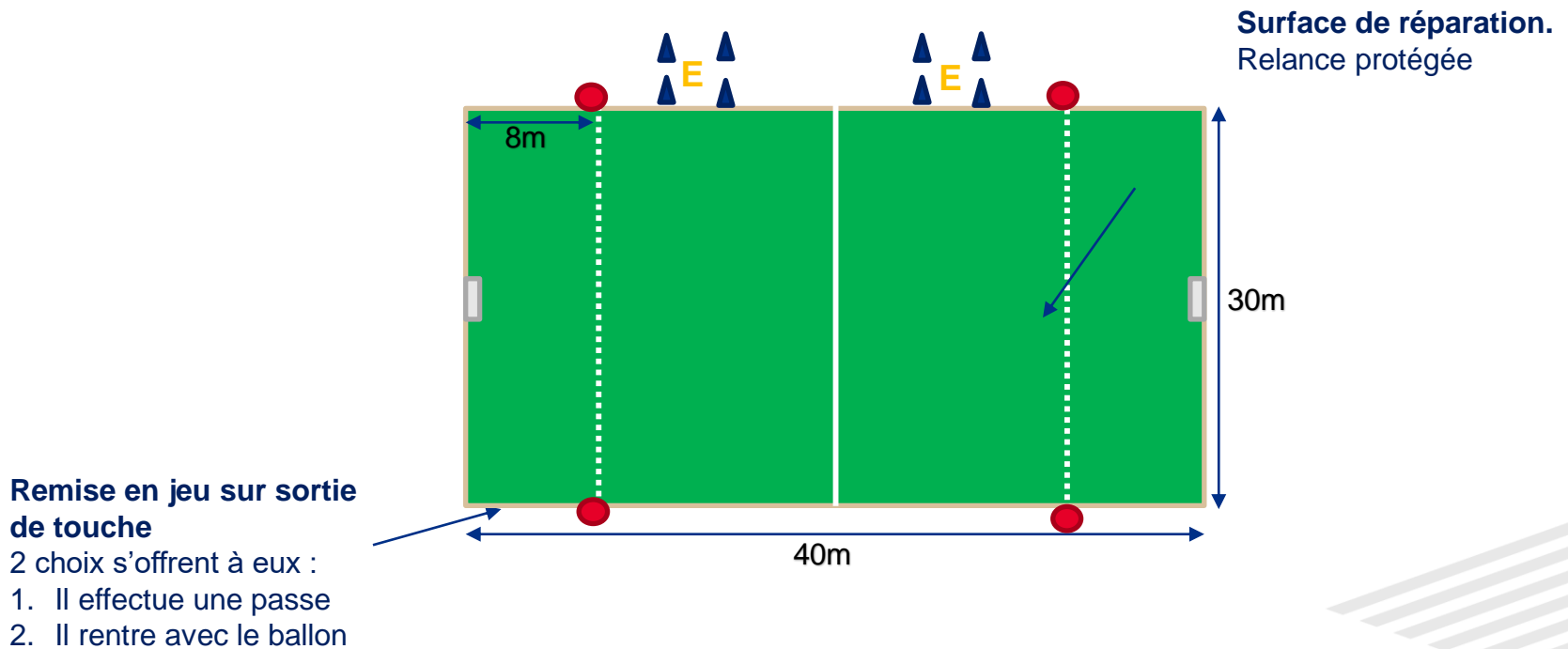

Règles du jeu

TERRAIN	Largeur : 30 m Longueur : 40 m
BUTS	4 m x 1 m 50 (hauteur d'un piquet)
BALLON	Taille n°3 ou n°4
NOMBRE DE JOUEURS	5 x 5 Participation de tous 3 U7 autorisés par équipe Pas de sous classement pour la pratique féminine
TOUCHE	Au pied, sur passe au sol ou conduite (interdiction de marquer sur une touche directe)
TEMPS DE JEU	Durée max des rencontres = 40 minutes / Durée max rencontres + jeu = 50 minutes
HORS-JEU	NON
RELANCE GB	Relance protégée aux 8 mètres Relance de volée et de ½ volée interdite
COUP D'ENVOI	Interdit de marquer sur l'engagement Adversaires à 4 m
EQUIPEMENTS	Maillots dans le short / Chaussettes relevées en dessous des genoux Protège-tibias obligatoires / Tip top doivent être placés sous les chaussettes

Date	U8-U9
12/09/20	Portes ouvertes
19/09/20	
26/09/20	
03/10/20	Retréc
10/10/20	Plateau 1
17/10/20	
24/10/20	
31/10/20	
07/11/20	Plateau 2
14/11/20	
21/11/20	Plateau 3
28/11/20	
05/12/20	Plateau 4
12/12/20	Plateau 5
19/12/20	

MODULE U9
19-20/10

MODULE U9
27-28/11

09/01/2021	<i>Futsal</i>
16/01/2021	
23/01/2021	
30/01/2021	
06/02/2021	Plateau 1
13/02/2021	<i>Futsal</i>
20/02/2021	
27/02/2021	
06/03/2021	
13/03/2021	Plateau 2
20/03/2021	
27/03/2021	Plateau 3
03/04/2021	
10/04/2021	Plateau 4
17/04/2021	Plateau 5
24/04/2021	
01/05/2021	
08/05/2021	
15/05/2021	
22/05/2021	
29/05/2021	Plateau 6
05/06/2021	Plateau 7
12/06/2021	JND
19/06/2021	

Forme de pratique

Plateaux

Match

FEUILLE DE DEROULEMENT DU PLATEAU DES US

LIEUX:	PHASE 1	NIVEAU:	EQUIPE:	DATE:
1ère PARTIE	2ème PARTIE	3ème PARTIE		
10H30 / 10H50	10H50 / 11H10	11H30 / 11H50		
A CONTRE B	A CONTRE C	A CONTRE D		
SCORE	SCORE	SCORE		
C CONTRE D	B CONTRE D	C CONTRE D		
SCORE	SCORE	SCORE		
SIGNATURE DES RESPONSABLES D'EQUIPE:				
DEROULEMENT DU PLATEAU:		Si 2 équipes : 1 match de 2 X 20 minutes		
		si 3 équipes : 2 matchs de 1 X 20 minutes		
		si 4 équipes : 3 matchs de 1 X15 minutes		

rappel des lois du jeu:

- _ dimension du terrain : 40X30m
- _ taille du ballon : taille 4
- _ but de 1,40X4m
- _ effectif de 5 joueurs + 2 remplaçants
- _ le temps de pratique de doit pas excéder 50 minutes
- _ Pas de hors jeu
- _ tous les coups francs sont directs et toutes fautes commises dans la surface de réparation sera sanctionnées d'un pénalty
- _ relance protégé du gardien:
 - _ le gardien a interdiction de dégager le ballon de volée
 - _ **l'adversaire doit se replacer dans sa moitié de terrain**
- _ la rentrée de touche se fait au pied. Soit par **une passe au sol**. Soit en **conduite de balle**. Interdiction de marquer directement.

6 équipes Maximum sur un même plateau

Niveau 1 – Pratique départementale dès la première phase

Niveau 2 – Pratique par secteur

Rotations disponibles sur le site du district (verso feuille de match)

Documents importants

Feuille de plateau U9



FOOTBALL A 5 : LES U9
FEUILLE BILAN DU PLATEAU DES U9

PHASE 1 POULE: DATE:...../...../2017

LIEU: _____



A renvoyer au District dans
un délai de 48h

EQUIPE A:		EQUIPE B:	
RESPONSABLE		RESPONSABLE	
NOM / PRENOM	NUMERO LICENCE	NOM / PRENOM	NUMERO LICENCE
N°	JOUEURS	N°	JOUEURS
1			
2			
3			
4			
5			
6			
7			
8			

EQUIPE C:		EQUIPE D:	
RESPONSABLE		RESPONSABLE	
NOM / PRENOM	NUMERO LICENCE	NOM / PRENOM	NUMERO LICENCE
N°	JOUEURS	N°	JOUEURS
1			
2			
3			
4			
5			
6			

Documents importants

Listing Footclubs

- ⚽ Plus de licences papiers
- ⚽ Foot Animation pas de FMI
- ⚽ Impression listing à partir de Footclubs ou Foot Compagnon

Démarches pour récupérer Listing depuis FOOTCLUB :

- *Menu puis Licences*
- *Cliquer sur Edition/Extraction*
- *Cliquer sur Etendu au sous catégorie*
- *Sélectionner les catégories concernées*
- *Pour le format, sélectionner Listes Licences Match*

J'utilise l'application mobile Footclubs Compagnon

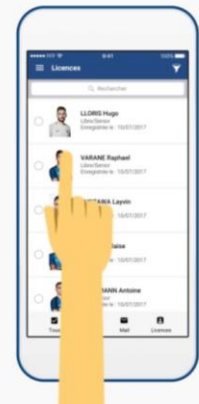

Reconduite du Projet U9 « Avenir »

2^{ème} Phase

Conserver 2 niveaux: Niveau 1 et Niveau 2

Création d'un groupe supplémentaire appellation « Avenir » à 8 équipes sur le département (**1 équipe max/club**)

INSCRIPTION

Inscriptions sur la base du volontariat avec des critères incontournables (Diplôme de l'éducateur, nombre et niveau de joueurs, club labellisé...)

Validation par la commission

ORGANISATION

Plateaux à 4 équipes

2 matchs de 2x12 min pour chacun

Terrains dans le sens du foot à 8 (40*30m)

Hors-jeu à 8m
(Zone relance protégée)

Pas de classement

J6 à J7: Passage au Foot à 8

6 INFORMATIONS GÉNÉRALES

MODIFICATIONS DE PLATEAUX U7/U9

- › Se mettre en relation avec les éducateurs des clubs concernés pour se mettre d'accord sur la modification (heure et lieu de plateau) : **LE PLUS TÔT POSSIBLE**
PENSEZ A DEMANDER L'ANNUAIRE DES EDUATEURS A VOTRE SECRETAIRE DE CLUB
- › Informer le district à cbouchet@eure-et-loir.fff.fr + mettre en copie les clubs concernés (**utiliser les adresses mails officielles des clubs**)
- › Cette démarche concerne seulement les plateaux. Pour toute autre demande de modification, adresser un mail à secretariat@eure-et-loir.fff.fr

Attention : Pour une question d'organisation dans les clubs, nous nous réservons la possibilité de refuser des demandes de changements à partir **du jeudi midi**

COMMUNICATION ENTRE EDUCATEURS

- › Compte tenu de la situation sanitaire actuelle, certains clubs n'ont pas accès aux vestiaires.
- › Dans ce cas:
 - Merci de prévenir les éducateurs des équipes adverses et faire preuve de bon sens en cas d'intempéries.

**PENSEZ A DEMANDER L'ANNUAIRE DES EDUCATEURS A VOTRE
SECRETARE DE CLUB**

Futsal

1) Pensez à réserver vos créneaux de gymnase auprès de votre mairie et à renvoyer

« La fiche de disponibilité gymnases » à cedmond@eure-et-loir.fff.fr et

cbouchet@eure-et-loir.fff.fr en précisant:

- Le jour
- Le créneau horaire



Fiche de disponibilité de gymnases

Merci d'indiquer dans les cases blanches vos disponibilités (horaires)

NOM DU CLUB : _____ ADRESSE GYMNASSE : _____

BESOINS EN GYMNASSES	OCTOBRE 2020		DECEMBRE 2020				JANVIER 2021					FEVRIER 2021				
	Sam 17/10	Sam 24/10	Sam 05/12	Sam 12/12	Sam 19/12	Sam 02/01	Dim 03/01	Sam 09/01	Sam 16/01	Sam 23/01	Dim 24/01	Sam 30/01	Sam 6/02	Sam 13/02	Sam 20/02	Dim 21/02
Plateaux en salle U7	■	■			■	■	■				■					■
Plateaux en salle U9					■	■										
Coupe Futsal U13 (1 ^{er} , 2 ^{ème} et 3 ^{ème} Tour)			■	■	■			■	■	■		■	■	■		
Coupe Futsal U15 (1 ^{er} et 2 ^{ème} Tour)	■	■														
Coupe Futsal U18 (1 ^{er} Tour)						■	■									
Coupe Futsal U13F/U15F/U18F (Tour préliminaire)					■										■	■
Finales Coupes Départementales U13F/U15F/U18F					■						■	■				

DOCUMENT A RENVoyer PAR MAIL A CEDRIC BOUCHET : cbouchet@eure-et-loir.fff.fr

7

LA FORMATION

Pourquoi venir en formation :

- 1 Développement personnel
- 2 Projet club
- 3 Cohérence parents



LA FORMATION EN EURE-ET-LOIR 2020/2021

(sous réserve de modifications)



CFF1

Modules U9 + U11

CFF2

Module U13 + U15

CFF3

Module U17/ U19 +
séniors

CFF4

Projet Associatif + Sportif

Module U9
à Luisant
Le 19 et 20
Octobre 2020

Module U11
à Dammarie
Le 23 et 24
Octobre 2020

Module U13
à Lèves
Le 30 et 31
Octobre 2020

Module U17/U19
à Epernon
Le 26 et 27 Mars
2021

Projet associatif
Au District
Le 9 et 10
Octobre 2020

Module U9
À Jouy
Le 27 et 28
Novembre 2020

Module U11
à Bonneval
le 04 et 05
Décembre 2020

Module U15
à Champfol
Le 08 et 09
Janvier 2021

Module Séniors
à Chartres
Le 15 et 16
Janvier 2021

Projet sportif
Au District
Le 12 et 13
Février 2021

Module U11
À Maintenon
Le 19 et 20
Février 2021

MODULES COMPLEMENTAIRES

MODULE U7
A LUCE LE 14 NOVEMBRE 2020

GARDIEN DE BUT
A PATAY 23 et 24 OCTOBRE 2020

8

PEF / FOOT A L'ECOLE

Un outil au service du projet club !



Ouvrir l'autodiagnostic sur Footclubs



- Projet Club -> Autodiagnostic Label (redirige vers Portail Bleu)

Les outils fédéraux

LE PROGRAMME EDUCATIF FEDERAL

SANTE

Engagement
Citoyen

Environnement

Fair-
Play

Règles
du jeu

Culture
Foot

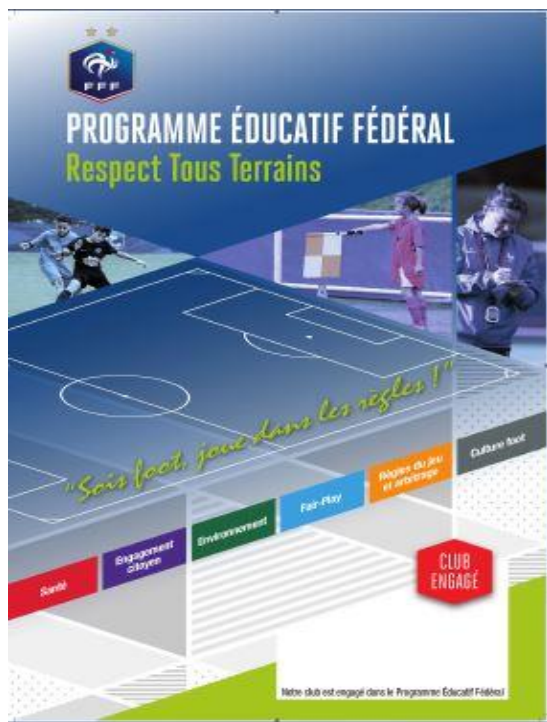

Télécharger le classeur
numérique



Consignes de l'atelier :

- Répartir les joueurs en 2 équipes.
- Construire 2 parcours techniques identiques en modélisant 2 zones distinctes :
 - la zone « objets » au milieu du parcours : des images d'équipements nécessaires à la pratique du football et des images dites « intrus » y sont disposées.
 - la zone « sac » en fin de parcours : un sac de sport y est positionné.

- Espace nécessaire : 1/2 terrain de Football
- Encadrement souhaité : 2 personnes
- Effectif idéal : 10 à 12 joueurs

« Former nos jeunes aux règles du jeu et de vie »



[Voir site internet](#)

Objectifs:

- 1°) Créer une passerelle CLUB <-> ECOLE
- 2°) Véhiculer une image positive du foot et de votre club
- 3°) Rendre accessible la pratique à tous Filles et Garçons

Déroulement du Projet

Axe Culturel

Production réalisée
par l'enseignante
avec les élèves
(concours National)

+

Axe Sportif

LE CYCLE SERA DIRIGE
PAR L'ENSEIGNANT
ET/OU UN EDUCATEUR
DE CLUB (Minimum CFF)
6 séances

TOUTES LES ECOLES QUI PARTICIPERONT A UN CYCLE RECEVRONT UN KIT DE FONCTIONNEMENT (Ballons+Chasubles)

POUR TOUS RENSEIGNEMENTS CONTACTER LES CONSEILLERS TECHNIQUES (CEDRIC ou CLEMENT)

9

JOURNÉE DE RENTRÉE U7 ET U9 LE SAMEDI 3 OCTOBRE



Les objectifs

1 ACCUEILLIR

Reprise officielle

Conditions adaptées

2 INFORMER

Les règles sanitaires et
fonctionnement

3 REPRENDRE les activités



Renseigne-toi auprès du club le plus proche de chez toi et sur FFF.FR

Déroulement de la Journée de Rentrée

15'

- Présentation générale (Parents, enfants, éducateurs)
- Rappel du protocole sanitaire (sous forme de Quiz)

40'

- Rencontres: 4 matchs de 10' (6 à 8 équipes/site)

5'

- Retour au calme + Félicitez (clapping!)

**« SENSIBILISER TOUS LES ACTEURS !
ENFANTS / EDUCATEURS / PARENTS »**

« DÉBUTER SUR DE BONNES BASES »

!

**Les clubs d'accueils devront venir
chercher le Journal du Mickey à
distribuer aux enfants**

Questions Diverses

*Envoyez vos questions au
06.64.44.04.90 en indiquant
Club/Nom/Prénom*